새로운 기준
이제는 인천시대

駐中인천(IFEZ)경제무역대표처

주 요 업 무 소 개

인천광역시
http://www.incheon.go.kr

[駐中인천(IFEZ)경제무역대표처]

Ⅰ 일반현황

□ 설치근거 :「한중 FTA 합의서」및「인천웨이하이 지방경제협력 강화 합의서」

○「한·중FTA 합의서」(2015.6.1.)

> **제17장 제25조**(지방경제협력)
> 양 당사국은 이 협정의 결과를 최대한 활용하면서 지방경제협력을 촉진하고 웨이하이시와 인천경제자유구역(IFEZ)을 시범지구로 확인함으로써 시범협력사업을 시작하는 것에 합의한다. 그러한 협력의 구체적 프로그램은 동 협정의 협상이 타결된 후 웨이하이와 인천의 각 시정부에 의해 논의된다.

○「인천·웨이하이 지방경제협력 강화 합의서」(2015.7.22.)

> **제31조**(사무소 설치 등)
> 양측은 양 지역간 우호교류 증진과 지방경제협력 협의 및 사업 추진을 원활히 하기 위하여 필요 시 상대방 지역에 대표처 또는 사무소 설립과 공무원 파견을 추진한다. 세부 사항에 대하여는 별도 협의하여 시행한다.

□ 기 능

○ 중국시장 개척의 전초기지 역할 및 중국 진출 기업 지원

○ 인천 홍보 및 관광객 유치

○ 우호교류를 통한 한·중 FTA지방경제협력 사업의 견인차 역할

□ 현 황

○ **명 칭** : 주중 인천(IFEZ)경제무역대표처

○ **법 인 명** : 대한민국인천상공회의소주웨이하이대표처

○ **개 관 일** : 2016. 11. 1. * 이전 개소일 2022.12.27.

○ **위 치** : 중국 산동성 웨이하이시 경제개발구 홍콩로 17-1호

* 웨이하이시 환취구 신위로 17에서 이전 개소

○ **면 적** : 596.32㎡(약180평)

- 홍보전시실, 사무공간, 기업 비즈니스관, 교육장 등

○ **전시상품** : 85개 기업 377품목(식품류, 화장품, 생활용품, 공예품 등)

Ⅱ 2026년 주요사업 추진실적

□ 사업개요

○ **사업기간** : 2026. 1. ~ 12.

○ **사업내용** : 3개 분야, 총 120개사 내외 지원

- (**해외 판로개척**) 시장 개척단, 박람회, 세일즈콜, 상담회 등
- (**수출인프라 확충**) 사무공간 제공, 수출 멘토링 등
- (**마케팅 전담**) 기업 및 제품 홍보, 물류비 지원, 판촉행사 등

□ 추진실적 (2026. 1. ~ 10.)

○ **해외 판로개척**

- 박람회 참가
  - ▸ 제5회 RCEP구역(산둥)수입상품박람회(린이시 / 4.20.~4.22.)
  - ▸ 제6회 한국(산둥) 수입상품박람회 (웨이하이시 / 5.29.~5.31.)
  - ▸ 2026 이우수입상품박람회(이우시 / 11.13.~15.)
- 박람회 연계 세일즈콜 : 린이시(4.20.~4.22.), 웨이하이시(5.29.~5.31.), 이우시(11.13.~15.)

○ **수출인프라 지원**

- 운영자문단(위생·인증·상표·전자상거래·법률 등 전문가 5인) 운영 중
- 인천기업 대상 중국시장 진출전략 교육(26.6. 식품 분야/12. 화장품 분야 예정)

○ **마케팅 지원**

- 홍보영상 제작 : 인천기업 1개사 홍보영상 제작(중문/5분 내외)
- 기업 및 제품 홍보 : 후난성, 쓰촨성, 절강성 등 3개 지방정부 대상

○ **행정지원을 통한 수출초보 기업 육성 추진**

- 중국시장 진출 희망 중소기업 대상 기업지원실 운영(2개소, 각 12㎡ 규모)
- 수출 멘토링 : 중국 내 인증, 검역, 위생허가, 상표 등 컨설팅

○ **글로벌 역량 강화를 위한 비즈니스 마케팅 지원**

- 홍보영상 제작 : 인천기업 및 제품 대상 홍보영상 제작지원(중문)
- 특별판매 행사 : 판매센터 입점, 관내 기업 제품 판매행사 지원 및 춘절 기업체 선물 프로모션 등

□ 그간 주요 운영실적

구 분	방문객(명)	상담건수(건)	행사 개최(건)	박람회 등 참가(건)
계	50,743	969	114	248
2016~2020년	13,959	344	42	46
2021년	2,170	62	7	22
2022년	2,125	71	6	46
2023년	5,559	110	16	32
2024년	8,260	125	17	35
2025년	11,434	145	14	36
2026년 (10월 기준)	7,236	112	12	31

참고 1	駐中 인천(IFEZ) 경제무역대표처 관련 사진

□ **위　치** : 웨이하이시 경제개발구 홍콩로17-1호 위즈덤벨리 A1
(威海市 经区 香港路17-1号, 智慧谷 A1)

□ **면　적** : 596.32㎡

대표처 위치





위즈덤밸리 전경



조　감　도



□ 전경 및 내부사진

전경 사진	내부 사진
	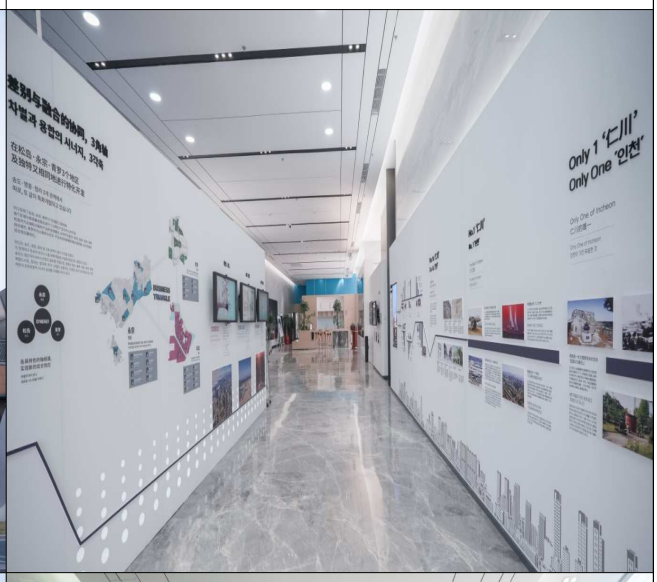
	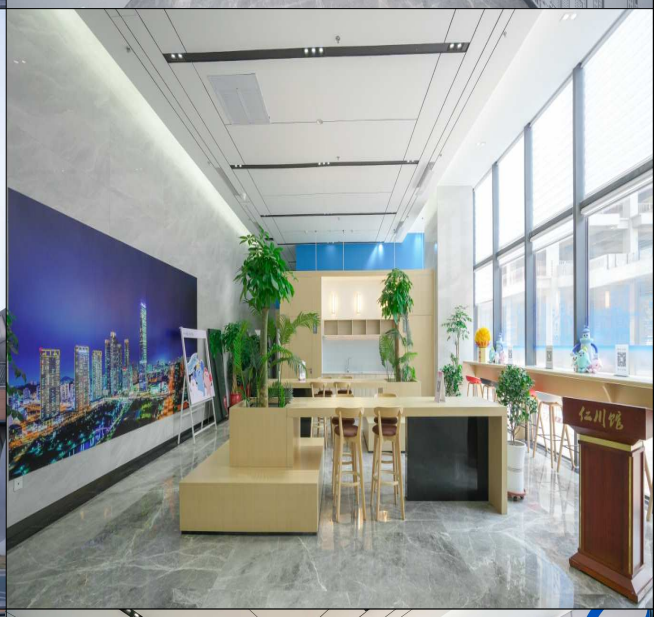
	

□ 인천기업 및 제품 홍보관 사진

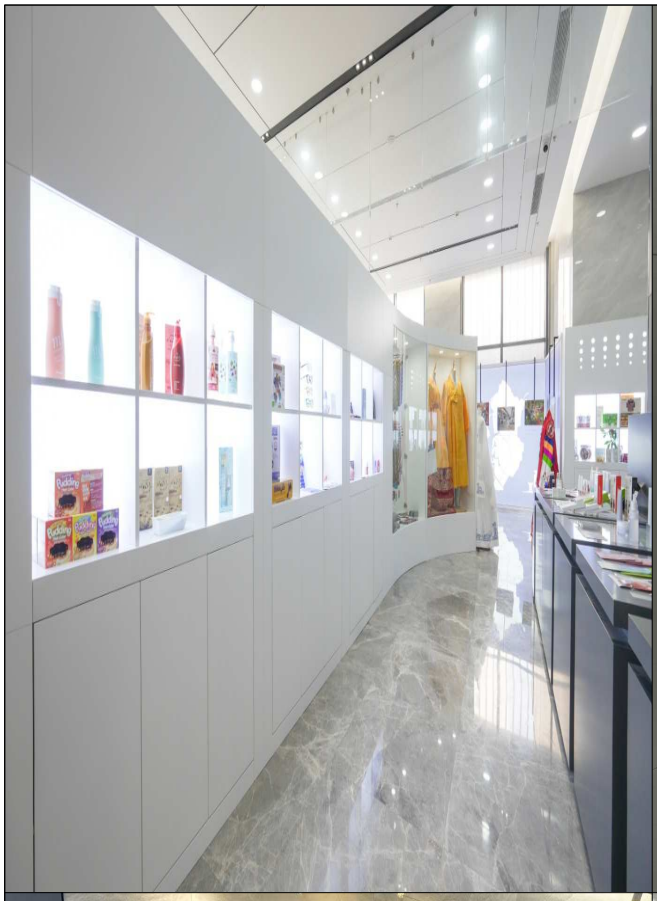





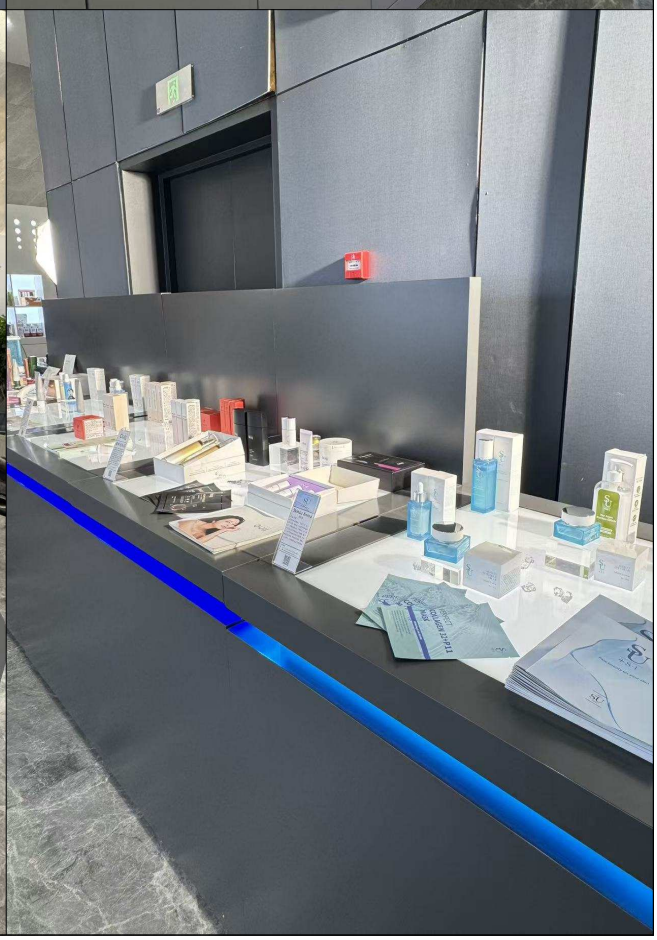


Galaxy Z Flip3 5G
Galaxy Z Flip3 5G
Galaxy Z Flip3 5G
Galaxy Z Flip3 5G

□ 駐中 인천(IFEZ) 경제무역대표처 평면도

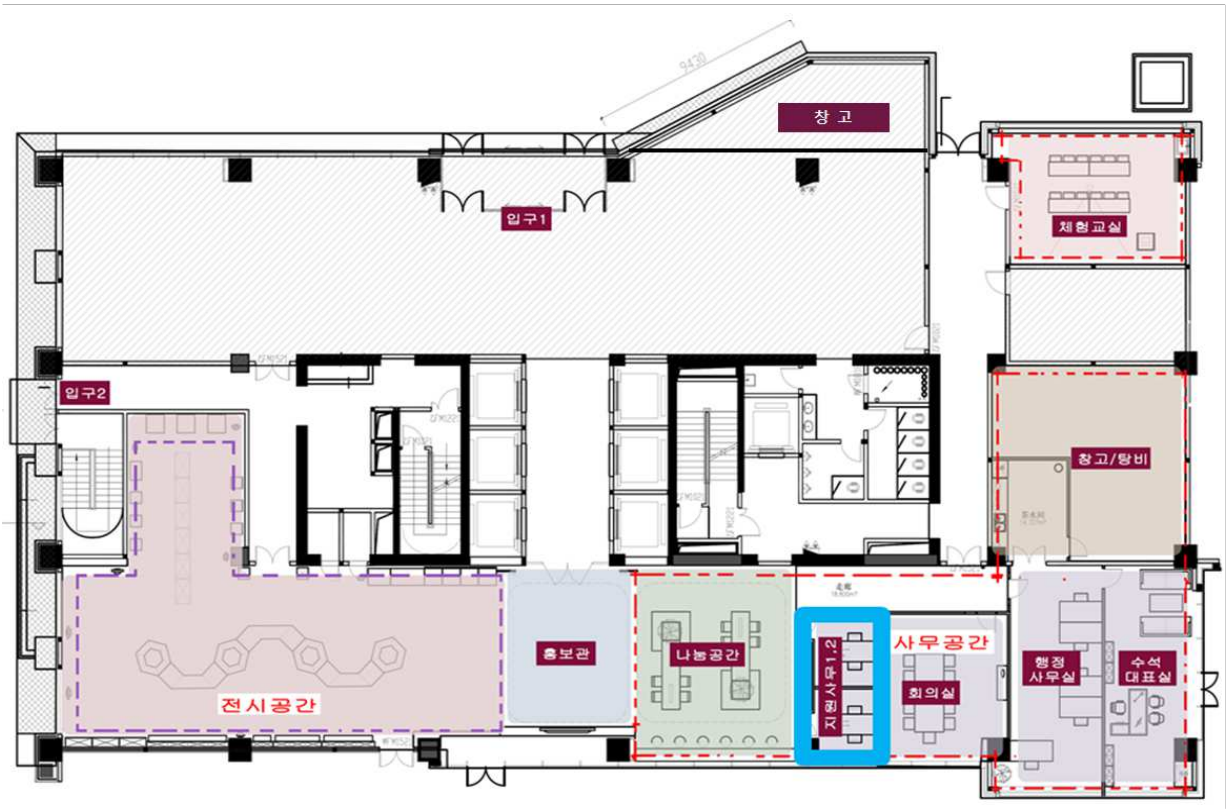

구 분		면적(㎡)	내 용	비 고
계		596.32		
사무공간	수석대표실	45.40	- 수석대표 사무공간 - 외빈접견	- 접견실 포함
	행정사무실	61.22	- 부대표 및 직원 사무공간	- 탕비실 포함
	창 고	38.00	- 전시제품, 행사용품, 등 보관	
	회의실	40.44	- 회의용 탁자 설치 - 화상회의 기능 설치	
	인천기업 지원사무실	23.20	- 인천기업 현지 사무공간 제공 · 11.6㎡ × 2실	- 비즈니스 기업지원실 사업 대상공간
	체험교실	52.69	- 문화교실(뷰티양성, 한글교실) 진행 - 인천기업제품 체험장 운영	- 현지인 대상 행사 추진
	나눔공간	85.50	- 방문자 쉼터 제공 - 자율 이용할 수 있는 카페공간	- 방문자 친화적 공간 조성 - 커피기기 등 자율 이용
	방송실	17.57	- 왕홍 방송 등 온라인 홍보실	
홍보관	홍보전시실	232.30	- 인천광역시 홍보 - 인천시 기업 제품 전시	

참고 2	駐中 인천(IFEZ) 경제무역대표처 전자명함 개요

□ 전자명함 현황

○ **명　　칭** : 仁川馆微信小程序

○ **플 랫 폼** : 스마트폰 미니 응용프로그램 및 PC 버전

○ **주　　소** : https://renchuan.dayoucs.com/

○ **운영기간** : 2020년 7월 ~ 지속 운영

○ **언　　어** : 중국어

○ **구　　성** : 6개 카테고리

- 메인화면, 인천 소개, 대표처 소개, **기업 및 제품 소개**, 새소식, 연락처



□ 전자명함을 통한 인천기업 및 제품 홍보 사진

